

- Výkonná aplikace pro správu a řízení podnikových procesů
- Pracuje s BPMN 2.0 (Business Process Model and Notation)
- Samozřejmostí je soulad s Legislativou EU (cookies, GDPR...)
- Moderní ultra responzivní design

Začínáme

- Souhrn pomocí grafů
- Seznam nových funkcí aplikace
- Platforma Microsoft (SQL Server, IIS, C#, Java Script, ASP.NET)
- Tenký klient (HTML 5)

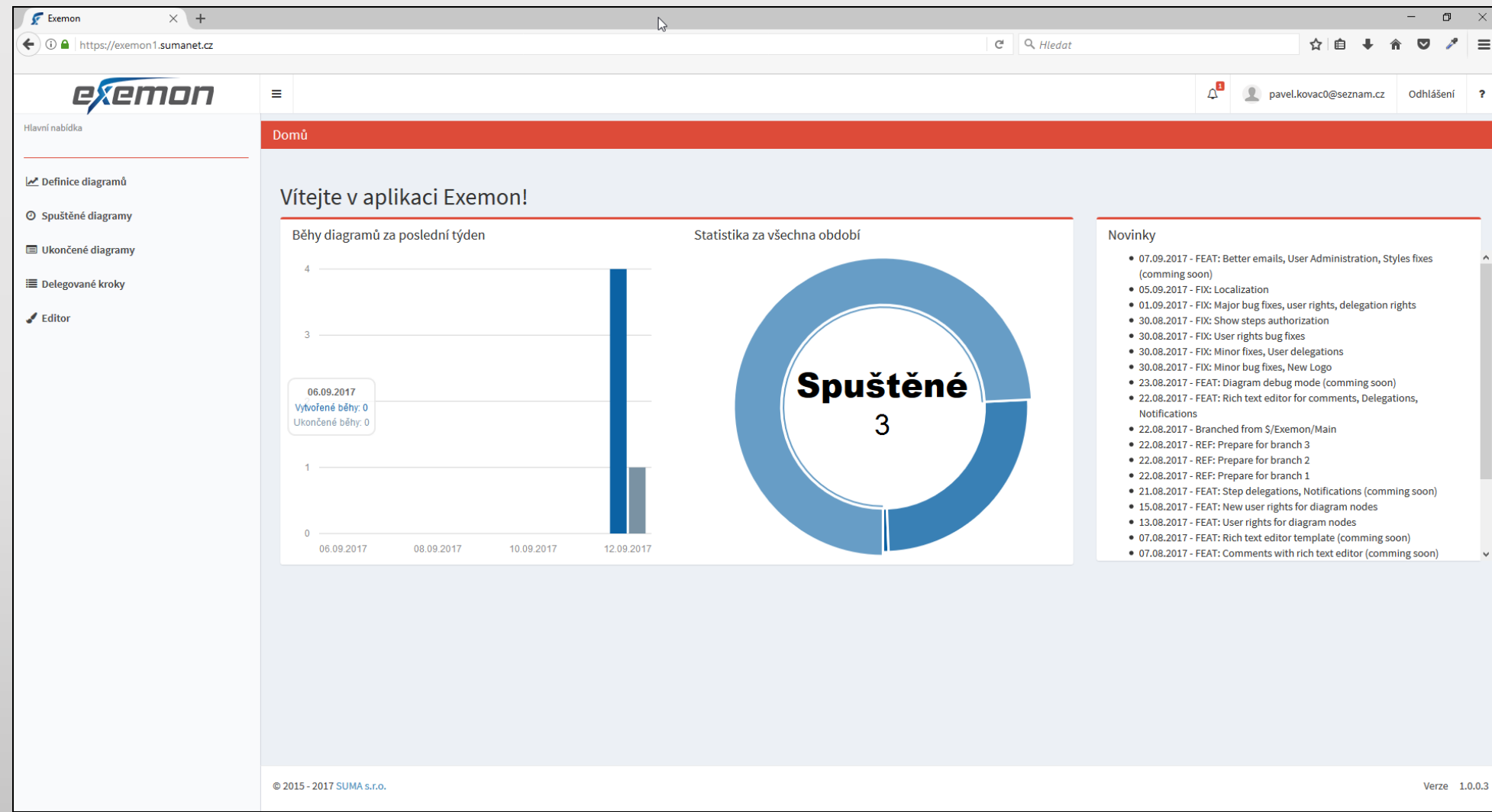

Uživatelé

- Seznam všech uživatelů
- Schvalování registrace
- **Okamžitá blokace a editace uživatelů**
- Nastavení uživatelských rolí

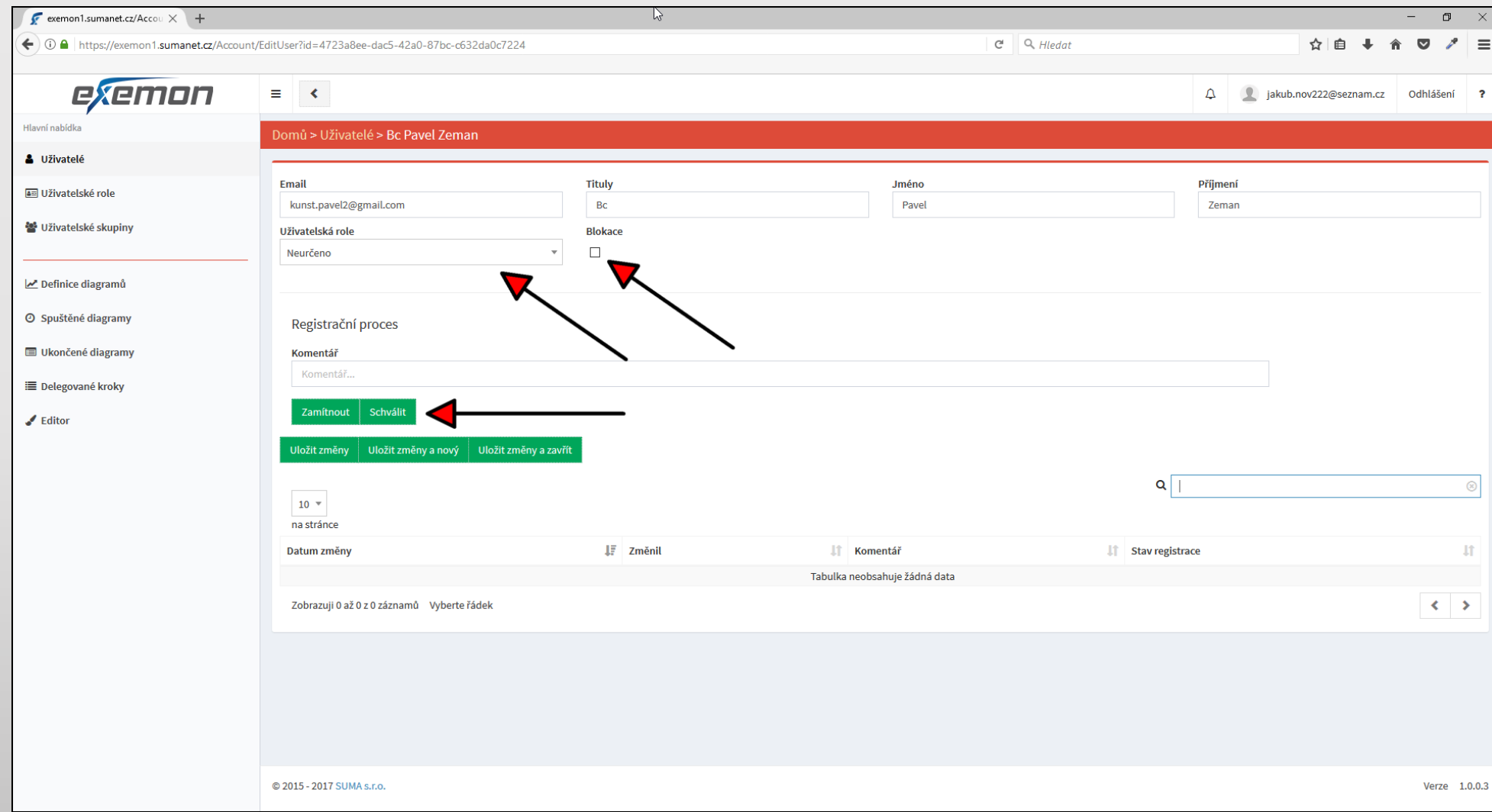

exemon1.sumanet.cz/Account/...

exemon

Hlavní nabídka

- Uživatelé
- Uživatelské role
- Uživatelské skupiny
- Definice diagramů
- Spuštěné diagramy
- Ukončené diagramy
- Delegované kroky
- Editor

Domů > Uživatelé > Bc Pavel Zeman

Email: kunst.pavel2@gmail.com

Uživatelská role: Neurčeno

Tituly: Bc

Jméno: Pavel

Příjmení: Zeman

Blokace: ☐

Registrační proces

Komentář: Komentář...

Zamítnout Schválit

Uložit změny Uložit změny a nový Uložit změny a zavřít

10 na stránce

Datum změny	Změnil	Komentář	Stav registrace
Tabulka neobsahuje žádná data			

Zobrazuji 0 až 0 z 0 záznamů Vyberte řádek

© 2015 - 2017 SUMA s.r.o. Verze 1.0.0.3

Uživatelské role

- Široká škála nastavení práv k uživatelské roli
- Separátní právo čtení a zápis
- Právo nadřazené právu v uzlu diagramu

The main content area displays the configuration for the 'Super User - all rights' role. It includes a table with the following data:

Název role	Hodnota
Uživatelé - čtení (UsersRead)	<input checked="" type="checkbox"/>
Uživatelé - zápis (UsersWrite)	<input checked="" type="checkbox"/>
Uživatelské role - čtení (UserRolesRead)	<input checked="" type="checkbox"/>
Uživatelské role - zápis (UserRolesWrite)	<input checked="" type="checkbox"/>
Uživatelské skupiny - čtení (UserGroupsRead)	<input checked="" type="checkbox"/>
Uživatelské skupiny - zápis (UserGroupsWrite)	<input checked="" type="checkbox"/>
Definice diagramů - čtení (DiagramDefinitionsRead)	<input checked="" type="checkbox"/>
Definice diagramů - zápis (DiagramDefinitionsWrite)	<input checked="" type="checkbox"/>
Verze diagramů - čtení (DiagramVersionsRead)	<input checked="" type="checkbox"/>
Verze diagramů - zápis (DiagramVersionsWrite)	<input checked="" type="checkbox"/>
Běhy diagramů - čtení (DiagramRunsRead)	<input checked="" type="checkbox"/>
Běhy diagramů - zápis (DiagramRunsWrite)	<input checked="" type="checkbox"/>
Krok diagramu - čtení (StepRead)	<input checked="" type="checkbox"/>
Krok diagramu - zápis (StepWrite)	<input checked="" type="checkbox"/>
Delegace kroku (StepDelegation)	<input checked="" type="checkbox"/>

The footer of the application shows the copyright notice `© 2015 - 2017 SUMA s.r.o.` and the version number `Verze 1.0.0.3`.

Uživatelské skupiny

 Rychlá tvorba a editace uživatelských skupin

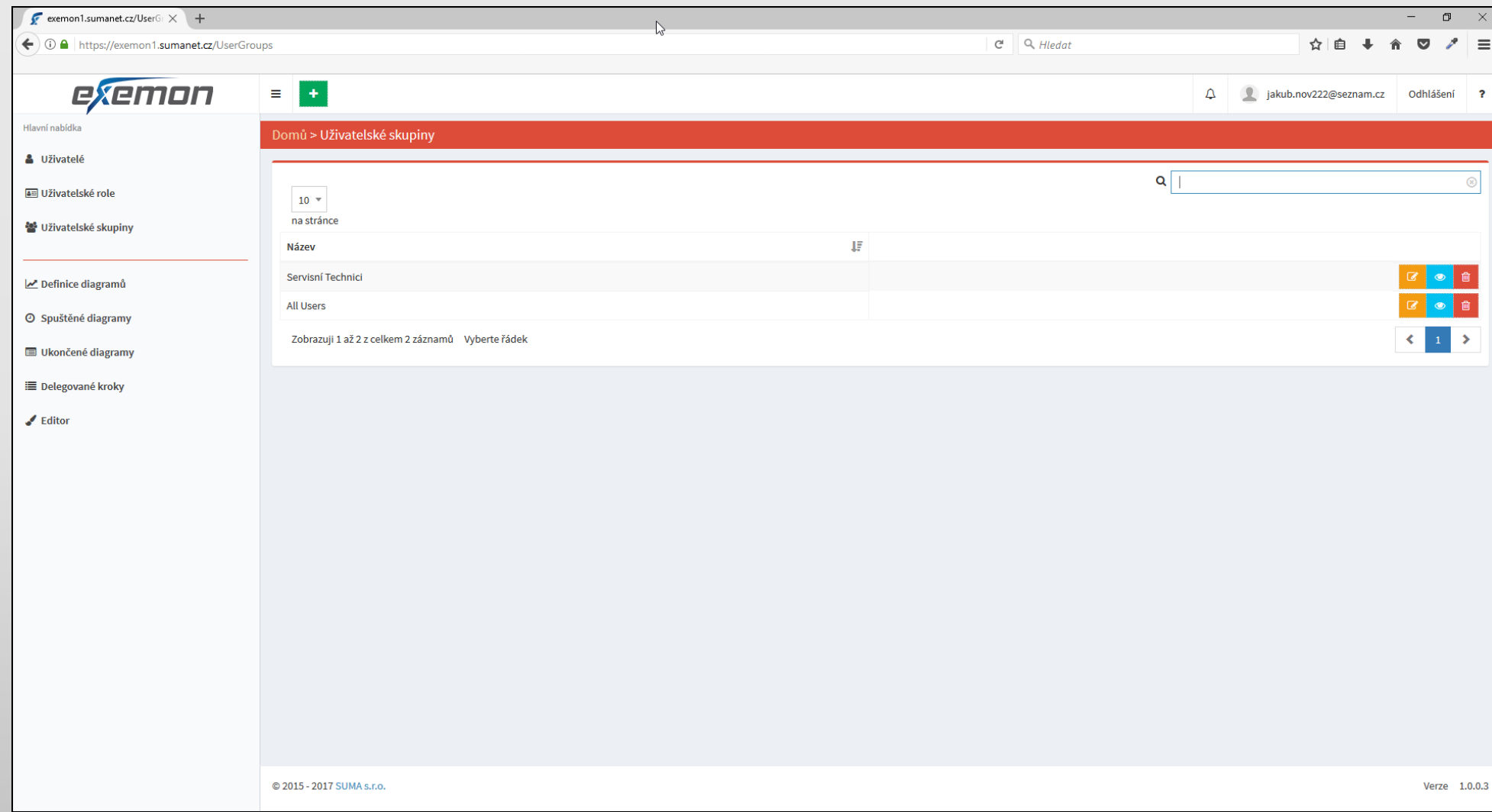

The left sidebar contains the following navigation items:

- Hlavní nabídka
- Uživatelé
- Uživatelské role
- Uživatelské skupiny (selected)
- Definice diagramů
- Spuštěné diagramy
- Ukončené diagramy
- Delegované kroky
- Editor

The main content area is titled 'Domů > Uživatelské skupiny'. It features a search bar, a dropdown menu set to '10 na stránce', and a table listing user groups:

Název	
Servisní Technici	  
All Users	  

Below the table, it indicates 'Zobrazují 1 až 2 z celkem 2 záznamů' and 'Vyberte řádek'. At the bottom of the page, the copyright notice '© 2015 - 2017 SUMA s.r.o.' and the version 'Verze 1.0.0.3' are displayed.

Definice diagramů

- Celek obsahující jednotlivé verze diagramů
- Základní kmen aplikace je název diagramu
- Přístup k většině funkcí ze seznamu

Definice diagramů

Název diagramu	Naposledy změnil	Datum vytvoření	Změněno
Server Nefunguje	Bc. Pavel Kunst (pavel.kunst@sumanet.cz)	11.09.2017	09.01.2018

Verze 1.0.0.4

Verze diagramu

- Entita držící jeden konkrétní BPMN diagram vztažený k času a definici diagramu
- Díky verzím se neztrácí historie a slouží ke zpětným kontrolám
- Udržuje konzistenci spuštěných diagramů

Datum vytvoření	Název verze diagramu	Autor	Platné od	Platné do
09.01.2018	0.0.0.8	Bc. Pavel Kunst (pavel.kunst@sumanet.cz)		
11.12.2017	0.0.0.7	Bc. Pavel Kunst (pavel.kunst@sumanet.cz)		
20.11.2017	0.0.0.6	Bc. Pavel Kunst (pavel.kunst@sumanet.cz)		
05.10.2017	0.0.0.5	Bc. Pavel Kunst (pavel.kunst@sumanet.cz)		
05.10.2017	0.0.0.4	Bc. Pavel Kunst (pavel.kunst@sumanet.cz)		

Zobrazuji 1 až 5 z celkem 5 záznamů (filtrováno z celkem 8 záznamů) Vyberte řádek

© 2015 - 2017 SUMA s.r.o. Verze 1.0.0.4

Detail verze diagramu

➤ Platnost diagramu

➤ Náhled diagramu
umožní jasný
přehled řešení

exemon

Hlavní nabídka

- Uživatelé
- Uživatelské role
- Uživatelské skupiny

- Definice diagramů
- Spuštěné diagramy
- Ukončené diagramy
- Delegované kroky
- Editor

Domů > Definice diagramů > Server Nefunguje > Verze diagramu > 0.0.0.8

Název verze diagramu
0.0.0.8

BPMN soubor

Stáhnout

Platné od
Neurčeno

Platné do
Neurčeno

© 2015 - 2017 SUMA s.r.o.

Verze

Běhy diagramu

- Každá verze diagramu může být spuštěna
- Je možné spouštět několik instancí současně
- Barevná indikace stavu a módu

exemon1.sumanet.cz/DiagramRuns?diagramDefinitionId=1&diagramVersionId=3

exemon

Hlavní nabídka

- Uživatelé
- Uživatelské role
- Uživatelské skupiny
- Definice diagramů
- Spuštěné diagramy
- Ukončené diagramy
- Delegované kroky
- Editor

Domů > Definice diagramů > Server Nefunguje > Verze diagramu > 0.0.0.3 > Běhy diagramu

10 na stránce

Název běhu	Autor	Datum vytvoření	Spuštěno	Skončeno	Stav	Mód běhu
Server Nefunguje - 00005	Ing. Jakub Novák	12.09.2017			Zastavený	Ostrý
Server Nefunguje - 00004	Ing. Jakub Novák	12.09.2017	12.09.2017		Spuštěný	Debug

Zobrazují 1 až 2 z celkem 2 záznamů Vyberte řádek

© 2015 - 2017 SUMA s.r.o. Verze 1.0.0.3

Plánované běhy diagramu

➤ Plánování běhu a jeho spuštění na určité datum

➤ Možnost opakování v časovém intervalu od dnů až po roky

➤ Ukončení opakování k určitému datu nebo po určitém počtu opakování

Kroky diagramu

- Kroky diagramu postupně provádí uživatelé celým procesem
- Každý jednotlivý krok je zaznamenán do historie
- Barevná indikace rozlišuje kroky otevřené a uzavřené

Domů > Definice diagramů > Server Nefunguje > Verze diagramu > 0.0.0.4 > Běhy diagramu > Server Nefunguje - 00004 > Kroky

Seznam kroků Časový tok

10 na stránce

Pořadí	Krok otevřen	Otevřel	Krok uzavřen	Uzavřel	Popis kroku	Rozhodnutí	Komentáře	
6	01.12.2017 15:36	Ing. Pavel Test (kunst.pavel2@gmail.com)			Funguje server nyní?	Zatím nerozhodnuto	0	 
5	01.12.2017 15:36	Ing. Pavel Test (kunst.pavel2@gmail.com)	01.12.2017 15:36	Ing. Pavel Test (kunst.pavel2@gmail.com)	Chyba opravena	Ano	0	
4	01.12.2017 15:35	Ing. Pavel Test (kunst.pavel2@gmail.com)	01.12.2017 15:36	Ing. Pavel Test (kunst.pavel2@gmail.com)	Zkontrolovat server	Zkontrolováno	0	
3	05.10.2017 14:24	Bc. Pavel Kunst (pavel.kunst@sumanet.cz)	01.12.2017 15:35	Ing. Pavel Test (kunst.pavel2@gmail.com)	Kontaktovat servisního technika	Kontaktováno	1	
2	05.10.2017 14:23	Bc. Pavel Kunst (pavel.kunst@sumanet.cz)	05.10.2017 14:24	Bc. Pavel Kunst (pavel.kunst@sumanet.cz)	Kontaktujte administrátora	Kontaktováno	2	
1	05.10.2017 14:20	Bc. Pavel Kunst (pavel.kunst@sumanet.cz)	05.10.2017 14:23	Bc. Pavel Kunst (pavel.kunst@sumanet.cz)	Server přestal fungovat	Přejít do uzlu: Kontaktujte administrátora	0	

Zobrazuji 1 až 6 z celkem 6 záznamů Vyberte řádek

© 2015 - 2017 SUMA s.r.o. Verze 1.0.0.4

Kroky diagramu – časový tok

- Chronologicky uspořádané kroky celého běhu
- Zobrazení automatických úloh diagramu a počet jejich spuštění

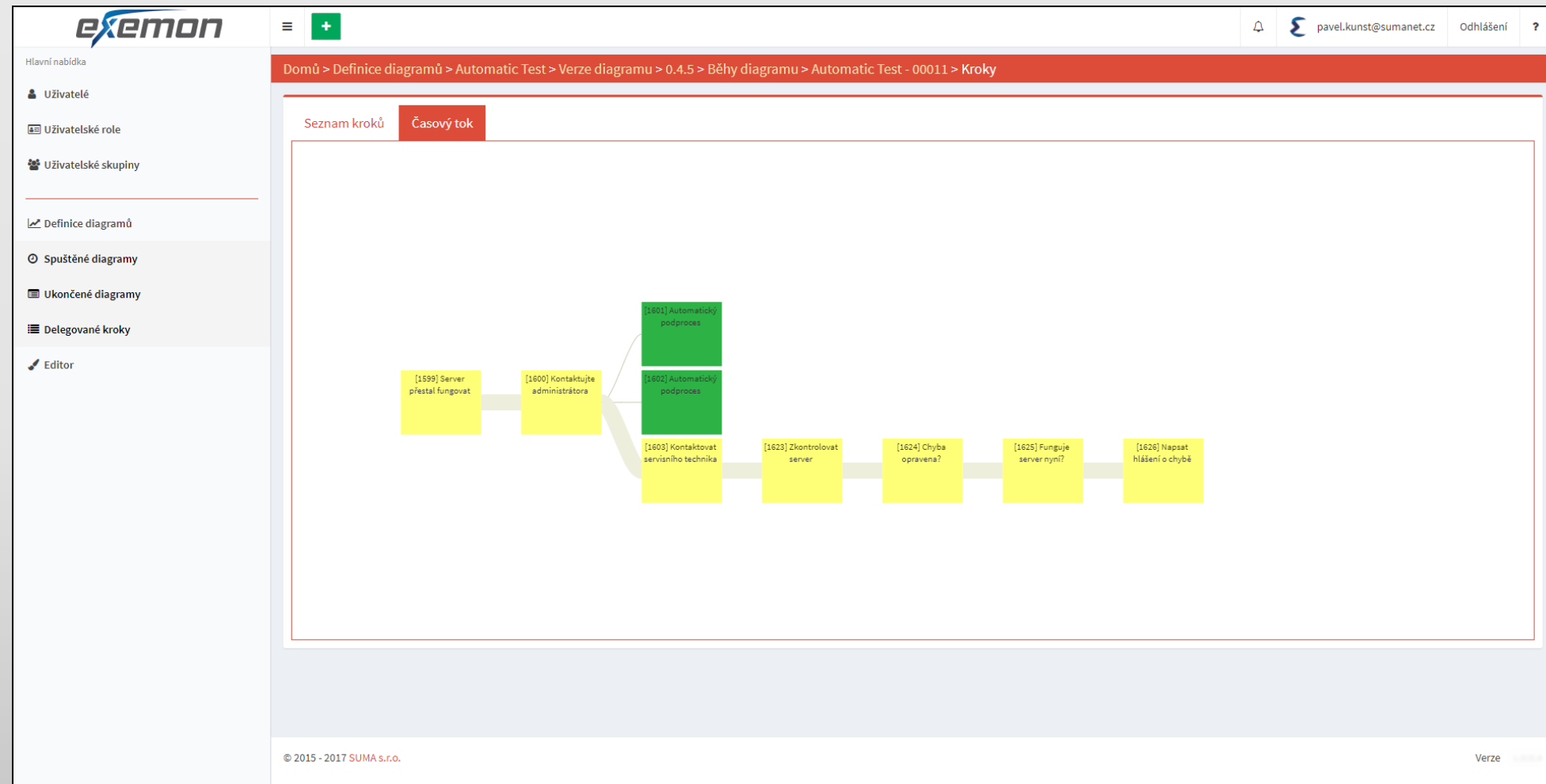

Krok diagramu

- Rozhodnutí kroku podle situace
- Eskalace a delegace
- Automatické notifikace pro interesované uživatele při všech změnách kroků
- Komentáře k jednotlivým krokům
- Možnost vložení dokumentace
- Detailní log činností v kroku
- Seznam uživatelů s přístupem ke kroku

Exemon

Hlavní nabídka

- Uživatelé
- Uživatelské role
- Uživatelské skupiny
- Definice diagramů
- Spuštěné diagramy
- Ukončené diagramy
- Delegované kroky
- Editor

Krok | Eskalace | Dokumentace | Uživatelé s přístupem

Funguje server nyní?

Ne | Ano

Řeší: Tomáš
Otevřeno: 01.12.2017 15:36 - Ing. Pavel

Delegovat práva na:
Jakub Nova (jakub.nov222@seznam.cz) [Delegovat]

Delegace práv

10 na stránce

Datum delegace	Uživatel / skupina	Delegováno uživatelem	Stav	Aktivní
09.01.2018 17:01:45	Jakub Nova (jakub.nov222@seznam.cz)	Bc. Pavel Kunst (pavel.kunst@sumanet.cz)	Čeká na přijetí	Neaktivní

Zobrazují 1 až 1 z celkem 1 záznamů Vyberte řádek

Komentáře

Zatím nebyl přidán žádný komentář

Nový komentář

[Rich text editor toolbar]

Přidat komentář

Automatické úlohy

Automatické úlohy běží bez nutnosti uživatelského zásahu

Jednorázové nebo opakující se za určitých podmínek

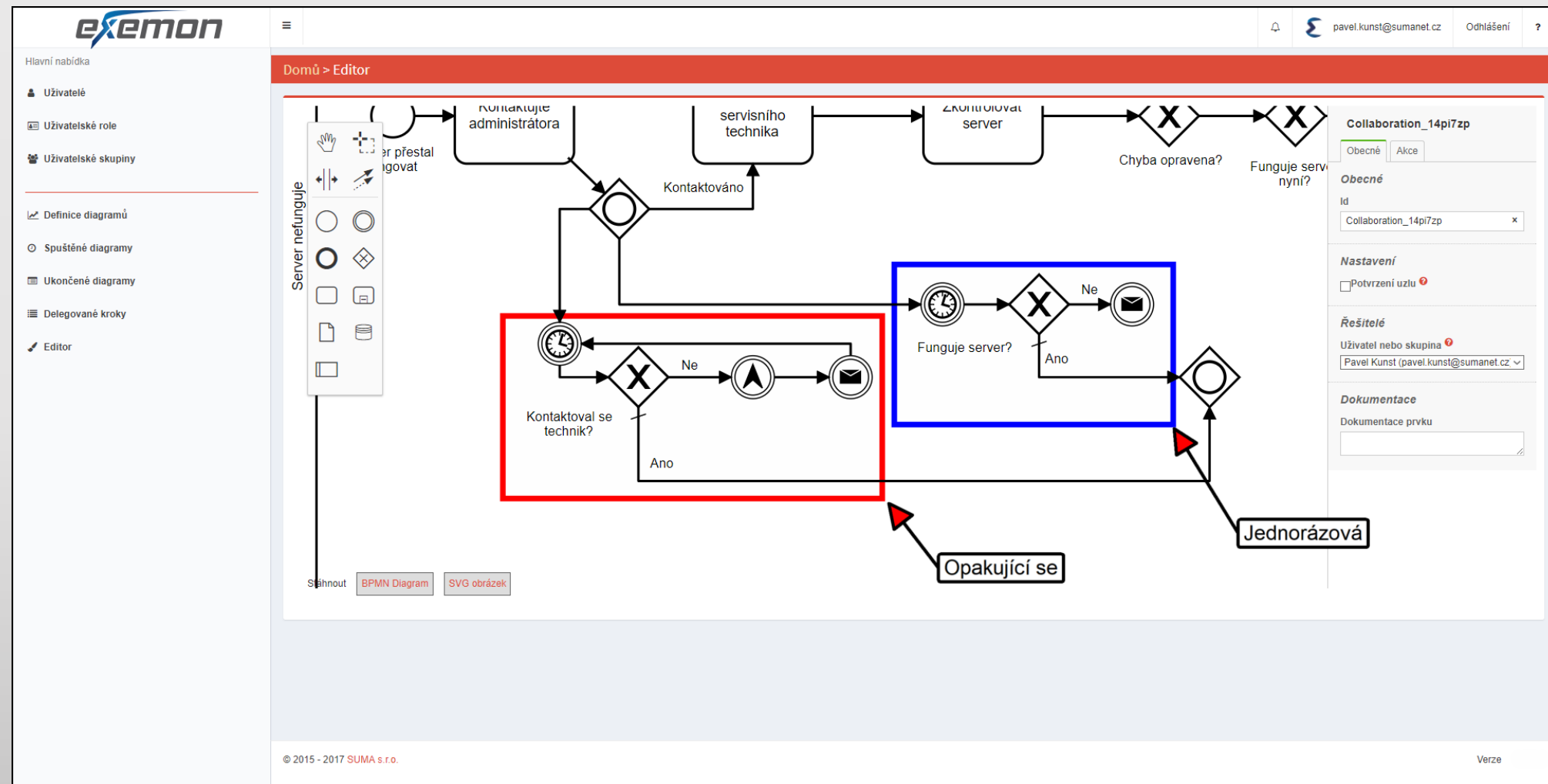

Automatické úlohy – časovač, eskalace, zprávy

Přechod na další událost po uplynutí nastaveného času

Eskalace otevřeného kroku

Odeslání zprávy s textem na e-mail

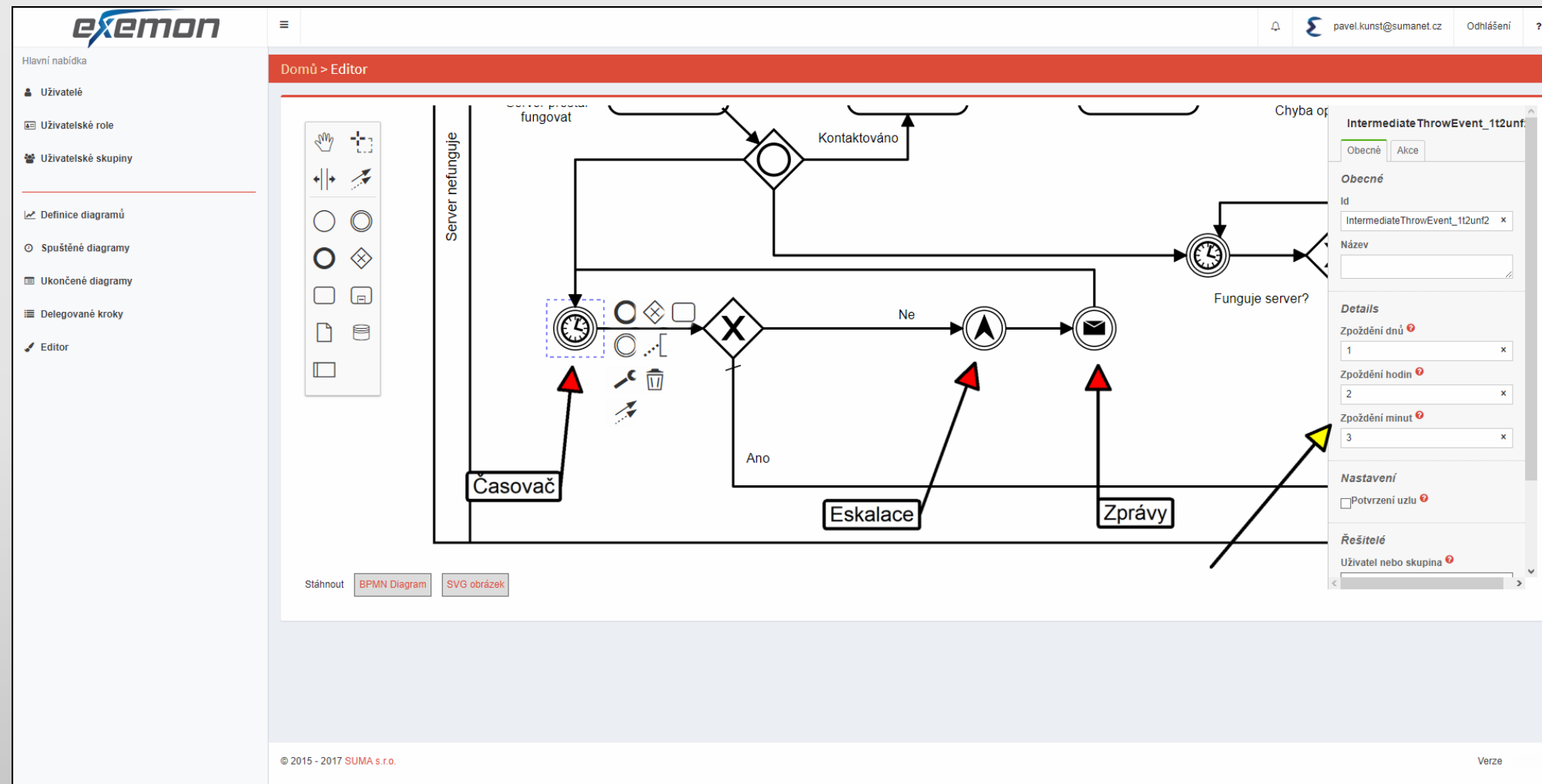

Automatické úlohy – kontrola uzlu

Kontrola zda byl určitý uzel otevřen/uzavřen

Kontrola probíhá podle ID uzlu

Pokud kontrola uzlu proběhne jako „pravda“ pokračuje tok výchozí cestou

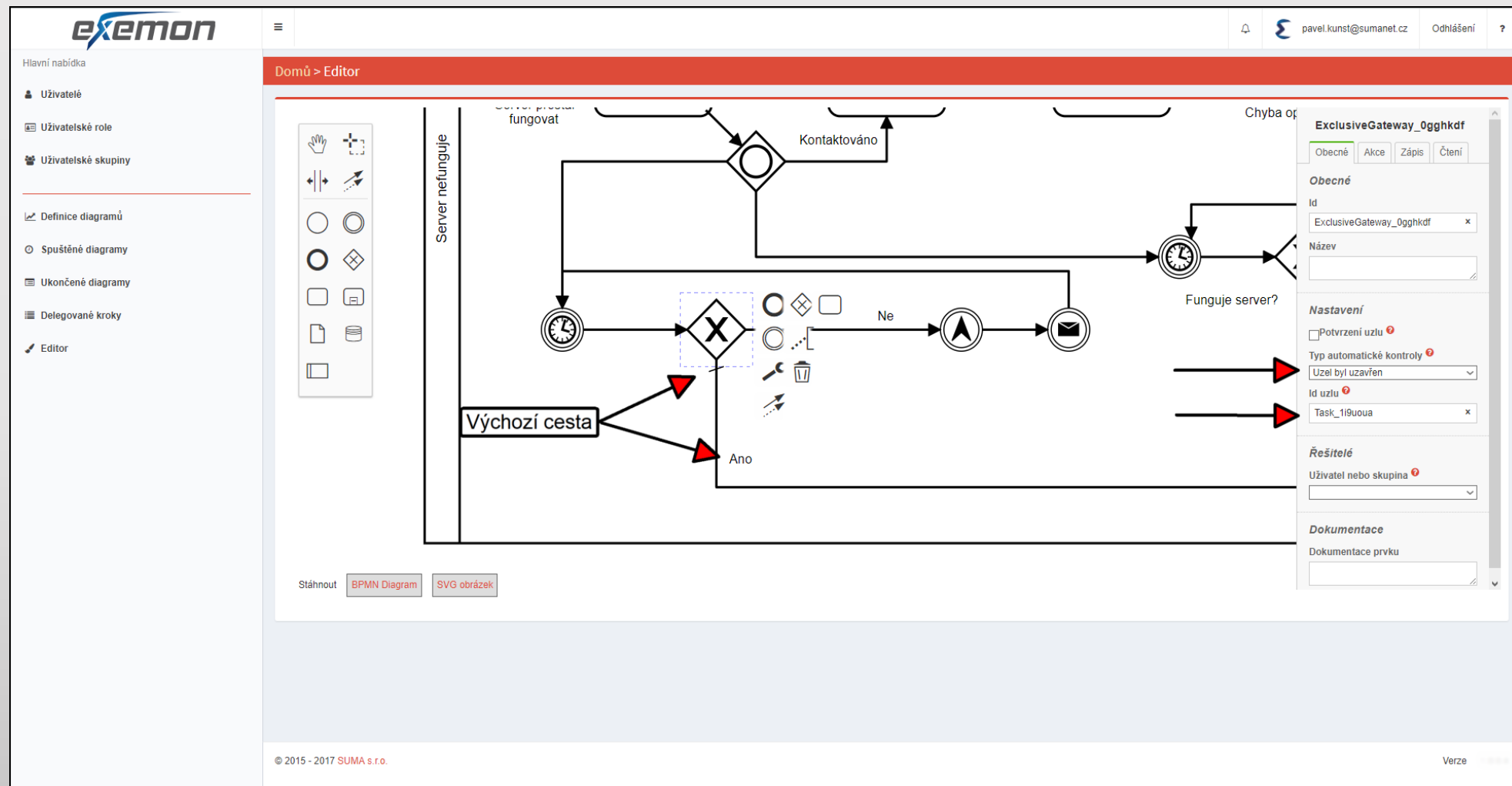

Editor

- Drag and drop, nebo vytvořit nový diagram
- Volba práv na uživatele či skupinu v daném kroku
- Možnost tvořit v obecných nástrojích
- Speciální atributy

Stáhnout [BPMN Diagram](#) [SVG obrázek](#)

© 2015 - 2017 SUMA s.r.o. Verze 1.0.0.3

Shrnutí

- Jednoduchý a přehledný design
- Možnost služby, nebo na vlastní infrastrukturu
- Podpora aplikace formou Helpdesku
- Intuitivní editace a správa diagramů
- Bezpečnostní standardy, šifrované úložiště (Always Encrypted, <https://>, ...)

Kontakty

Jan Weiser

Obchodní ředitel

mobil: 736 480 089

e-mail: jan.weiser@sumanet.cz

Pavel Kunst

Podpora uživatelů

mobil: 725 751 975

e-mail: pavel.kunst@sumanet.cz

Tomáš Sýkora

analytik

telefon: 241 021 989

e-mail: tomas.sykora@sumanet.cz

SUMA spol. s r.o.
Antala Staška 1074/53a, 140 00, Praha 4

241 021 999
sumanet.cz